

## Patrocinadores



## Colaboradores



## Otras colaboraciones



Secretaría Técnica:  
Información e Inscripciones



670 054 822 | 927 629 404 / [orexco@orexco.net](mailto:orexco@orexco.net)

# XLV CONGRESO SOCIEDAD EXTREMEÑA DE CARDIOLOGÍA

12 Y 13 JUNIO 2026 / CÁCERES

HOTEL BARCELÓ V CENTENARIO

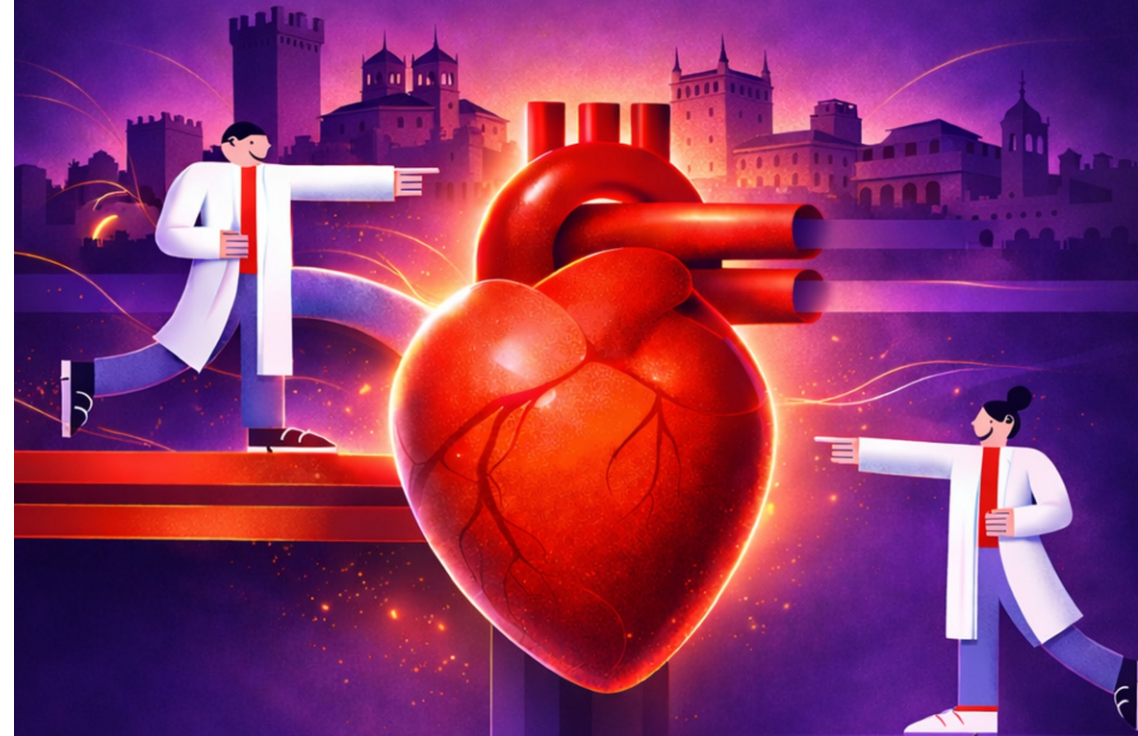

ORGANIZA:



SOCIEDAD  
EXTREMEÑA DE  
CARDIOLOGÍA



## Comité de Honor

Presidente:

**Consejera de Salud y Atención a la Dependencia de la Junta de Extremadura**  
*D.ª. Sara García Espada*

Miembros:

**Alcalde de Cáceres**

*D. Rafael Mateos Pizarro*

**Presidente de la Fundación Española del Corazón**

*D. Andrés Íñiguez Romo*

**Presidente de la Excm. Diputación Provincial de Cáceres**

*D. Miguel Ángel Morales Sánchez*

**Presidente del Consejo de Colegios Profesionales de Médicos de Extremadura**

**Presidente del Ilustre Colegio Oficial de Médicos de Cáceres**

*D. Evelio Robles Agüero*

**Presidente del Ilustre Colegio Oficial de Médicos de Badajoz**

*D. Pedro Hidalgo Fernández*

**Presidenta del Ilustre Colegio Oficial de Enfermería de Cáceres**

*D.ña. Raquel Rodríguez Llanos*

**Presidente del Ilustre Colegio Oficial de Enfermeros de Badajoz**

*D. Carlos Tardío Cordón*

**Directora Gerente del SES**

*D.ª. Encarna Solis Pérez*

**Gerente del Área de Salud de Cáceres. SES**

*D. Antonio Sánchez Sánchez*

## Comité Organizador y Científico

Presidenta: **Dra. Mª Victoria Mogollón Jiménez**

Vicepresidente: **Dr. Manuel Durán Guerrero**

Secretaria: **Dra. Milagros Clemente Lorenzo**

Tesorera: **Dra. María Yuste Domínguez**

Vocal por Badajoz: **Dr. Pablo Sánchez Calderón**

Vocal por Cáceres: **Dr. Juan Carlos Rama Merchán**

# Programa

## Viernes 12 de junio

**16:30h. Entrega de documentación y café de bienvenida**

**17:00h. Inauguración oficial**

**17:30h. Taller de Inteligencia Artificial. ¿Qué nos puede aportar en el manejo de la anticoagulación?**

Presenta: **Manuel Durán Guerrero**  
*Hospital Universitario de Badajoz*

Ponente: **Armando Oterino Manzanos**  
*Complejo Hospitalario Universitario de Cáceres*

**18:30h. Taller de Interpretación de Variantes Genéticas en las Cardiopatías Familiares**

Presenta: **Mª Eugenia Fuentes Cañamero**  
*Hospital Universitario de Badajoz*

Ponente: **Lorenzo Monserrat Iglesias**  
*Health in Code*

**19:30h. Comunicaciones orales**

Jurado y moderadores:

**Fernando Altarejos Salido**, *Hospital de Zafra*  
**Raquel Palomino García**, *Clínica Cardiológica Palomino*  
**Pablo García García**, *Hospital de Don Benito - Villanueva*

**Abordaje enfermero especializado en el sitio de salida del driveline: estrategias de prevención infecciosa en pacientes con dispositivos HeartMate**

*Luz María Molano Carrero, Pilar Sánchez López, Esperanza Oreja Ignacio*  
*Hospital San Pedro de Alcántara*

**Daño de órgano diana como predictor de mortalidad a largo plazo en el síndrome coronario crónico: resultados de una cohorte en práctica clínica real**

*Rafael Cantisán Campillos, Marcos García Jambrina, Estrella Martínez Bermúdez, Rocío Soledad González Garay, Ana Macarro Soto, Celia González Peramato Muro, María Victoria Mogollón Jiménez, José Javier Gómez Barrado*  
*Servicio de Cardiología Hospital San Pedro de Alcántara*

**Viabilidad y seguridad de un protocolo de "Alta en el mismo día" tras ablación de fibrilación auricular sin fluoroscopia**

*José Miguel Rojo Pérez, Carmen González de la Portilla Concha, Eugenio Picazo Feu, Antonio Chacón Piñero, Clara Nuevo Gallardo, Lorenzo Muñoz Santos, Manuel Durán Guerrero, Reyes González Fernández*  
*Servicio de Cardiología, Hospital Universitario de Badajoz*



# XLV CONGRESO SOCIEDAD EXTREMEÑA DE CARDIOLOGÍA

12 Y 13 JUNIO 2026 / CÁCERES

HOTEL BARCELÓ V CENTENARIO

Organiza:



**21:30h. Cena Oficial. Hotel Palacio de Los Arenales**  
(Salida autocar desde Hotel V Centenario a 21.15h y regreso al finalizar la cena con parada en Hotel Extremadura)

## Sábado 13 de junio

### 9:00h. Mesa 1. Control cardiometabólico

Moderan:

**Inmaculada Gómez Sánchez**, Hospital de Mérida

**Natalia Torrijos López**, Hospital Universitario de Badajoz

**09:00h-09:15h.** Lipoproteína A. Manejo práctico. Cómo la manejamos en prevención primaria y en secundaria? Nuevos tratamientos a quién, cuándo y cómo?

**José Javier Gómez Barrado**

Complejo Hospitalario Universitario de Cáceres

**09:15h-09:30h.** Estrategias para mejorar la adherencia en hipolipemiantes

**Celia Villar Mariscal**

Hospital Universitario de Badajoz

**09:30h-09:45h.** Nuevas evidencias en tratamiento hipolipemiante en Prevención Primaria.

**José Luis Díaz Díaz**

Hospital Abente y Lago (A Coruña)

**09:45h-10:00h.** Nuevas herramientas terapéuticas: la aldosterona es la clave? Antagonistas del receptor mineralocorticoide e Inhibidores de la aldosterona sintasa.

**Laura Pérez Gómez**

Hospital de Don Benito- Villanueva

**10:00h-10:15h.** Discusión

### 10:15h. Mesa 2. Cardiopatía isquémica. MINOCA. Un reto diagnóstico y terapéutico

Moderan:

**Pablo Sánchez Calderón**, Hospital Don Benito-Villanueva

**Javier Portales Fernández**, Hospital Universitario de Cáceres

**10:15h-10:30h.** El papel de la imagen cardiaca  
**Carmen García Corrales**

Hospital Universitario de Badajoz

**10:30h-10:45h.** El papel de la hemodinámica  
**Pablo Cerrato García**

Hospital de Mérida

**10:45h-11:00h.** Manejo precoz y a largo plazo  
**Miguel Sánchez Sánchez**

Hospital de Zafra

**11:00h-11:15h.** Discusión

### 11:15h. DESCANSO CAFÉ

### 11:45h. Mesa 3. Consultas específicas de enfermería

Moderan:

**Pilar Sánchez López**, Hospital Universitario de Cáceres

**Ana María Contioso Condado**, Hospital Universitario de Badajoz

**11:45h-12:00h.** Consulta de Insuficiencia Cardiaca. Como conseguimos la optimización de tratamiento precoz

**Ana María Barbero Domínguez**

Hospital Don Benito-Villanueva

**12:00h-12:15h.** Consulta de Marcapasos

**María Concepción Santillana Jiménez**

Hospital Universitario de Cáceres

**12:15h-12:30h.** Consulta de Seguimiento remoto de DAI-resincronización

**José Miguel Gracia Fuentes**

Hospital Universitario de Badajoz

**12:30h-12:45h.** Discusión

# XLV CONGRESO SOCIEDAD EXTREMEÑA DE CARDIOLOGÍA

12 Y 13 JUNIO 2026 / CÁCERES

HOTEL BARCELÓ V CENTENARIO

Organiza:



## 13:00h. Nuevos retos en:

Moderan:

**Milagros Clemente Lorenzo**, *Hospital Virgen del Puerto de Plasencia*  
**M<sup>a</sup> Victoria Mogollón Jiménez**, *Hospital Universitario de Badajoz*

**13:00h-13:15h.** En Miocardiopatía Hipertrófica. Manejo práctico de los inhibidores de la miosina. ¿Qué debe saber el cardiólogo general?

**Jesús Piqueras Flores**

*Hospital Universitario de Ciudad Real*

**13:15h-13:30h.** En Amiloidosis. ¿Qué nos aporta una consulta monográfica de Amiloidosis? ¿Cómo integramos los nuevos fármacos?

**Rocío Eiros Bachiller**

*Hospital de Salamanca*

**13:30h-13:45h.** En Hipertensión Pulmonar. Resultados de una consulta monográfica. ¿Cómo manejamos a pacientes complejos? Novedades terapéuticas.

**Elena Jiménez Baena**

*Complejo Hospitalario Universitario de Cáceres*

**13:45h-14:00h.** Discusión

## 14:00h. Asamblea de Socios

## 15:00h. Cóctel de Clausura. Hotel Barceló V Centenario

## Pósters

### Impacto de la pandemia de COVID-19 en el perfil clínico y el control del colesterol LDL en pacientes con síndrome coronario crónico

Macarro Soto, A; González-Peramato Muro, C; Majluf Abdala, EE; Guillem Ferrer, C; Cantisán Campillos, R; García Jambrina, M; González Garay, R; Martínez Bermúdez, E; Gómez Barrado, JJ  
Servicio de Cardiología del Hospital San Pedro de Alcántara

### Influencia de la extensión coronaria y la estrategia terapéutica en la reestenosis del tronco coronario izquierdo

Carla Guillem Ferrer, Elías Emilio Majluf Abdala, Rocío Soledad González Garay, Estrella Martínez Bermúdez, Rafael Cantisán Campillos, Marcos García Jambrina, Ana Macarro Soto, Celia González Peramato-Muro, David Chipayo Gonzales  
Complejo Hospitalario Universitario de Cáceres

### Disfunción Valvular Protésica

Begoña Pérez Gómez, Inmaculada Gómez Sánchez, Sandra Pérez Frías, Madalena Monteiro Paiva-Chaves, Javier Martínez Salto, Elena María Hurtado Algar, Isabel Santisteban Vera  
Hospital de Mérida

### Disfunción ventricular al alta en pacientes con IAMCEST según pretratamiento anticoagulante previo a angioplastia primaria. Datos del registro HEPA-PCI

Celia González-Peramato  
Complejo Hospitalario Universitario de Cáceres

### Cuidados de Enfermería Post TAVI

Daniel López Moruno, D. Blanco Toro, M. Godoy Carrera, A. Gracia Pinilla, J. Fernández Ardila, MA.  
Servicio de Cardiología del Hospital Universitario de Badajoz

### Unidad Multidisciplinar y Acceso Precoz a Terapias Modificadoras en ATTR-CM: Experiencia en Práctica Clínica

Estrella Martínez Bermúdez, Rocío Soledad González Garay, Carla Guillem Ferrer, Elías Emilio Majluf Abdala, Marcos García Jambrina, Rafael Cantisán Campillos, Celia González-Peramato Muro, María Victoria Mogollón Jiménez  
Hospital San Pedro de Alcántara

### Mortalidad por insuficiencia cardíaca en Extremadura

Estrella Martínez<sup>1</sup>, Rocío González<sup>1</sup>, Elías Majluf<sup>1</sup>, Salvador Morales<sup>2</sup>, María Almorín<sup>2</sup>, Beatriz Palacios<sup>2</sup>, Alejandra de las Heras<sup>3</sup>

<sup>1</sup> Servicio de Cardiología del Hospital San Pedro de Alcántara, Cáceres, Spain

<sup>2</sup> Departamento Médico, BioPharmaceuticals Medical, AstraZeneca, Madrid

<sup>3</sup> MediClin-IQVIA, Madrid, España

# XLV CONGRESO SOCIEDAD EXTREMEÑA DE CARDIOLOGÍA

12 Y 13 JUNIO 2026 / CÁCERES

HOTEL BARCELÓ V CENTENARIO

Organiza:



## **Lipoproteína (A): un marcador clave de enfermedad coronaria extensa**

*Estrella Martínez Bermúdez, Rocío Soledad González Garay, Carla Guillem Ferrer, Elías Emilio Majluf Abdala, Marcos García Jambrina, Rafael Cantisán Campillos, Ana Macarro Soto, José Javier Gómez Barrado*

Hospital San Pedro de Alcántara

## **Arquitectura coronaria y riesgo residual en pacientes coronarios con hipercolesterolemia familiar.**

*Marcos García Jambrina, Rafael Cantisán Campillos, Estrella Martínez Bermúdez, Rocío Soledad González Garay, Celia González Peramato, Ana Macarro Soto, Majluf Abdala Elías, José Javier Gómez Barrado*

Servicio Cardiología del Hospital San Pedro Alcántara

## **Asociación entre lipoproteína(a) elevada y extensión de la enfermedad coronaria evaluada por número de stents en pacientes con cardiopatía isquémica crónica**

*Rocío Soledad González Garay, Estrella Martínez Bermúdez, Carla Guillem Ferrer, Elías Emilio Majluf Abdala, Marcos García Jambrina, Rafael Cantisán Campillos, José Javier Gómez Barrado*

Servicio de Cardiología del Hospital San Pedro de Alcántara

## **Características de pacientes cardiovertidos eléctricamente de manera electiva por fibrilación auricular.**

*Elías Majluf Abdala, Carla Guillem Ferrer, Rafael Cantisán Campillos, Marcos García Jambrina, Rocío González Garay, Estrella Martínez Bermúdez, Paloma Pérez Espejo, Javier Portales Fernández.*

Servicio de Cardiología. Hospital San Pedro de Alcántara

## **Cuidados de Enfermería en el Paciente con Desfibrilador Automático Implantable (DAI)**

*Alba Castro, Sergio Chico, Pilar Guerrero, Belén Cerezo, Sonia del Corral, María Cruz Granados*

Hospital san Pedro de Alcántara (unidad de cardiología)

## **Cuidados de Enfermería y Seguridad en el Cierre de Orejuela Izquierda**

*Sonia del Corral, Alba Castro, Sergio Chico, Pilar Guerrero, Belén Cerezo*

Hospital San Pedro de Alcántara (unidad de cardiología)

## **Cuidados enfermeros hospitalarios específicos y educación del paciente portador de dispositivo de asistencia ventricular (DAVI)**

*Pilar Sánchez López, Esperanza Oreja Ignacio, Luz María Molano Carrero*

Hospital San Pedro de Alcántara

## **Documento PRETAVI**

*Blanco Toro M.; López Moruno D.; Godoy Carrera A.; Gracia Pinilla J.; Fernández Ardila MA.*

Hospital Universitario de Badajoz

## **Fenotipo Lp(a)-dominante y enfermedad coronaria: análisis del subgrupo con Lp(a) >125 nmol/L**

*María Sosa Sánchez, Roberto Pallavera Sánchez, Armando Oterino Manzananas, Ana Macarro Soto, Carla Guillem Ferrer, Elías Emilio Majluf, Juan Carlos Rama Merchán*

Servicio de Cardiología. Hospital San Pedro de Alcántara

## **Impacto de la heparina no fraccionada precoz en la permeabilidad arterial y el pronóstico del IAMCEST**

*Rafael Cantisán Campillos, Marcos García Jambrina, Elías Majluf Abdala, Carla Guillem Ferrer, Estrella Martínez Bermúdez, Rocío Soledad González Garay, David Antonio Chipayo Gonzales, Juan Carlos Rama Merchán*

Hospital San Pedro de Alcántara

## **Impacto de los cuidados especializados de enfermería en el pronóstico y la seguridad del paciente con asistencia ventricular mecánica**

*Esperanza Oreja Ignacio, Luz María Molano Carrero, Pilar Sánchez López*

Hospital San Pedro de Alcántara

## **Impacto del icosapento de etilo sobre los marcadores inflamatorios en pacientes con enfermedad cardiovascular establecida: experiencia en vida real**

*Rocío Soledad González Garay, Rafael Cantisán Campillos, Armando Oterino Manzananas, Marcos García Jambrina, Elías Emilio Majluf Abdala, Carla Guillem Ferrer, Estrella Martínez Bermúdez, Juan Carlos Rama Merchán*

Servicio de Cardiología del Hospital San Pedro de Alcántara

## **Niveles de testosterona y enfermedad coronaria. ¿Riesgo anatómico o vulnerabilidad metabólica?**

*Roberto Pallavera Sánchez, María Sosa Sánchez, Ana Macarro Soto, Celia González Peramato-Muro, Rocío Soledad González Garay, Estrella Martínez Bermúdez, José Javier Gómez Barrado*

Hospital San Pedro de Alcántara

## **Papel de la enfermería ante la ansiedad en el paciente sometido a ablación cardíaca**

*Sergio Chico Broncano*

Hospital San Pedro de Alcántara (Unidad de Cardiología-UCCA)

## **Porcentaje de ApoB no-Lp(a) como en pacientes con síndrome coronario agudo y asociación con la extensión de la enfermedad coronaria**

*Roberto Pallavera Sánchez, María Sosa Sánchez, Armando Oterino Manzananas, Ana Macarro Soto, Elías Emilio Majluf Abdala, Carla Guillem Ferrer, Juan Carlos Rama Merchán, Miguel Ángel Blanco Gelaz*

Servicio de Cardiología. Hospital San Pedro de Alcántara

## **Plan de Cuidados: Cierre de Orejuela Izquierda**

*Sonia del Corral, Alba Castro, Belén Cerezo, Pilar Guerrero, Sergio Chico, María Cruz Granados*

Hospital San Pedro de Alcántara (unidad de Cardiología)



# XLV CONGRESO SOCIEDAD EXTREMEÑA DE CARDIOLOGÍA

12 Y 13 JUNIO 2026 / CÁCERES

HOTEL BARCELÓ V CENTENARIO

Organiza:



## **Resultados y escalada terapéutica en el shock cardiogénico posinfarto: experiencia de un programa de sala única (2023-2025).**

*Elias Majluf Abdala, Rafael Cantisán Campillos, Carla Guillem Ferrer, Marcos Garcia Jambrina, Estrella Martínez Bermúdez, Rocio González Garay, David Chipayo Gonzáles*

Servicio de Cardiología. Hospital San Pedro de Alcántara

## **Seguridad y eficacia de la ablación de vías accesorias con escopia cero: experiencia en nuestro centro.**

*José Miguel Rojo Pérez, Carmen González de la Portilla Concha, Eugenio Picazo Feu, Antonio Chacón Piñero, Clara Nuevo Gallardo, Lorenzo Muñoz Santos, Manuel Durán Guerrero, Reyes González Fernández*

Servicio de Cardiología, Hospital Universitario de Badajoz

## **Síndrome de Radio Tartaglia: a propósito de un caso**

*Martín Bermejo, María; Momblán Medina, Irene; Ortega Macías, Pablo; Jalal García, Ismael; Ramos Gómez, Patricia; Arroyo Carrera, Ignacio; Lozano Rodríguez, José Antonio*

Servicio de Pediatría y áreas específicas. Hospital San Pedro de Alcántara

## **Tendencia de tiempos asistenciales y resultados angiográficos en las ICP primarias del Hospital Universitario de Cáceres (2023–2025): factores asociados al retraso asistencial**

*Rafael Cantisán Campillos, Marcos García Jambrina, Elías Majluf Abdala, Carla Guillem Ferrer, Estrella Martínez Bermúdez, Rocio Soledad González Garay, David Antonio Chipayo Gonzales, Juan Carlos Rama Merchán*

Hospital San Pedro de Alcántara

## **Utilidad del electrocardiograma seriado en el diagnóstico de preexcitación intermitente en pediatría**

*Martín Bermejo, María; Momblán Medina, Iren; Ortega Macías, Pablo; Escalante Ocampo, Paola; Serrano Ortega, Inmaculada; García Ceberino, Cristina; Sanz Cano, María; Lozano Rodríguez, José Antonio*

Servicio de Pediatría y áreas específicas. Hospital San Pedro de Alcántara

## **Valor de la haptoglobina plasmática en la cardiopatía isquémica crónica: asociación con el perfil de riesgo metabólico y la carga anatómica.**

*María Sosa Sánchez, Roberto Pallavera Sánchez, Celia González-Peramato Muro, Estrella Martínez Bermúdez, Rocío Soledad González Garay, Marcos García Jambrina, Rafael Cantisán Campillos y José Javier Gómez Barrado*

Hospital San Pedro de Alcántara



Solicitada Acreditación a la Comisión de Formación Continua  
de las Profesionales Sanitarias de Extremadura